Auszug aus dem Online-Katalog

# DFK-WW(1 X1)-FRONT 2,5

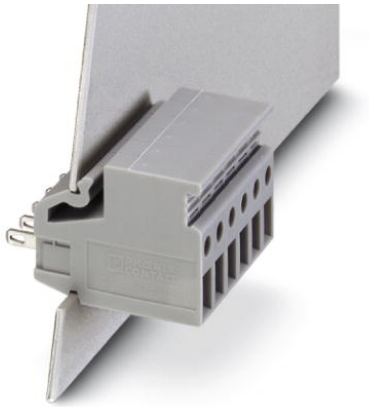

## Dieser Artikel ist nicht mehr lieferbar. Bei Fragen wenden Sie sich bitte an unser Vertriebsteam.

Artikelnummer: 0706540

Abbildung zeigt die Variante DFK-2,8 FRONT 2,6

http://eshop.phoenixcontact.de/phoenix/treeViewClick.do?UID=0706540

Durchführungsklemme, Anschlussart: Schraubanschluss, Löt-/ Flachsteckanschluss, Querschnitt: 0,2 mm² - 4 mm², Breite: 6,2 mm

| Kaufmännische Daten | |
|---|---|
| GTIN (EAN) | 4017918003746 |
| Hinweis | Auftragsgebundene Fertigung |
| Verkaufsgruppe | A411 |
| VPE | 50 stk. |
| Zolltarif | 85369010 |
| Gewicht/Stück | 0,00819 KG |
| Katalogseitenangabe | Seite 362 (CL-2005) |

Produkthinweise

WEEE/RoHS konform seit: 29.07.2005

http://download.phoenixcontact.de
Bitte beachten Sie, dass die hier angegebenen Daten dem Online-Katalog entnommen sind. Die vollständigen Informationen und Daten entnehmen Sie bitte der Anwenderdokumentation.
Es gelten die Allgemeinen Nutzungsbedingungen für Internet-Downloads.

## Technische Daten

| Allgemein | |
|---|---|
| Anzahl der Etagen | 1 |
| Anzahl der Anschlüsse | 2 |
| Isolierstoff | PA |
| Brennbarkeitsklasse nach UL 94 | V2 |

| **Maße** | |
|---|---|
| Breite | 6,2 mm |

| **Technische Daten** | |
|---|---|
| Bemessungsstoßspannung | 4 kV |
| Verschmutzungsgrad | 3 |
| Überspannungskategorie | III |
| Isolierstoffgruppe | I |
| Anschluss gemäß Norm | IEC / EN |
| Nennstrom $I_N$ | 17,5 A |
| Nennspannung $U_N$ | 400 V |

| **Anschlussdaten** | |
|---|---|
| Leiterquerschnitt starr min | 0,2 mm² |
| Leiterquerschnitt starr max | 4 mm² |
| Leiterquerschnitt flexibel min | 0,2 mm² |
| Leiterquerschnitt flexibel max | 2,5 mm² |
| Leiterquerschnitt AWG/kcmil min | 24 |
| Leiterquerschnitt AWG/kcmil max | 12 |
| Leiterquerschnitt flexibel m. Aderendhülse ohne Kunststoffhülse min | 0,25 mm² |
| Leiterquerschnitt flexibel m. Aderendhülse ohne Kunststoffhülse max | 2,5 mm² |
| Leiterquerschnitt flexibel m. Aderendhülse m. Kunststoffhülse min | 0,25 mm² |
| Leiterquerschnitt flexibel m. Aderendhülse m. Kunststoffhülse max | 2,5 mm² |
| 2 Leiter gleichen Querschnitts starr min | 0,2 mm² |
| 2 Leiter gleichen Querschnitts starr max | 1 mm² |
| 2 Leiter gleichen Querschnitts flexibel min | 0,2 mm² |
| 2 Leiter gleichen Querschnitts flexibel max | 1,5 mm² |
| 2 Leiter gleichen Querschnitts flexibel m. AEH ohne Kunststoffhülse min | 0,5 mm² |
| 2 Leiter gleichen Querschnitts flexibel m. AEH ohne Kunststoffhülse max | 2,5 mm² |
| Anschlussart | Schraubanschluss |
| Abisolierlänge | 14 mm |
| Lehrdorn | A3 |
| Schraubengewinde | M3 |

| | |
|---|---|
| Anzugsdrehmoment min | 0,8 Nm |
| Anzugsdrehmoment max | 1 Nm |

## Approbationen

| | |
|---|---|
| Approbationen | GOST |

## Zubehör

| Artikel | Bezeichnung | Beschreibung |
|---|---|---|
| **Markierung** | | |
| 1007222 | SBS 6:UNBEDRUCKT | Kennzeichnungskarten für Reihenklemmen, Farbe: weiß |
| 1050499 | ZB 6:SO/CMS | Zackband, 10-teilig, trennbar, Sonderbeschriftung, beschriftet nach Kundenangaben |

## Zeichnungen

Maßzeichnung

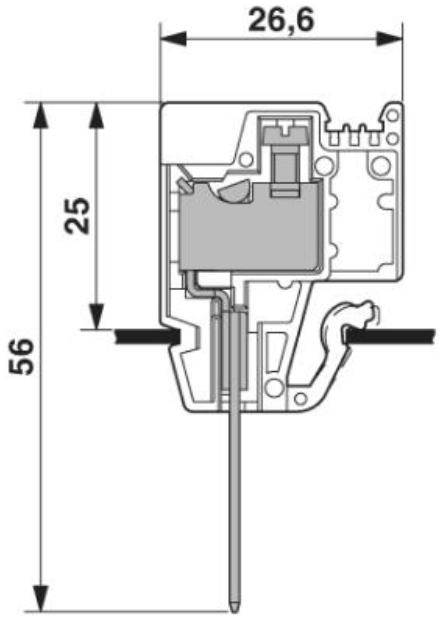

## Adresse

PHOENIX CONTACT Deutschland GmbH
Flachsmarktstr. 8
32825 Blomberg,Germany
Tel +49 5235 3 12000
Fax +49 5235 3 41200
http://www.phoenixcontact.de

© 2010 Phoenix Contact
Technische Änderungen vorbehalten